Umfahrungsstrasse Kerzers, UVB

Umweltverträglichkeitsbericht

Zur Verkehrsentlastung des Ortskerns von Kerzers (FR) wird eine Ortsumfahrung geplant. Die neue Umfahrungsstrasse erstreckt sich über eine Länge von rund 1 210 m und liegt zwischen den beiden neu zu erstellenden Kreiseln, dem Anschluss Nord (Papiliorama) und dem Anschluss Süd (Gebiet Moosgärten, in Richtung Autobahnanschluss). Die Knoten beim Anschluss Süd und Anschluss Nord sind jeweils mittels Kreisverkehr projektiert. Die Bahnlinie Lyss - Kerzers wird von einer 364 m langen Brückenkonstruktion überquert.

Wir wurden mit der Ausarbeitung des Umweltverträglichkeitsberichtes zum Vor- und Bauprojekt beauftragt. Der vorliegende Umweltverträglichkeitsbericht enthält eine Beschreibung des Vorhabens, der voraussichtlichen Umweltauswirkungen in den Bereichen Luft, Lärm, Boden, Fruchtfolgefläche, Landschaft, Störfallvorsorge und Archäologie in Bau- und Betriebsphase sowie ein Pflichtenheft für die UVB Hauptuntersuchung.

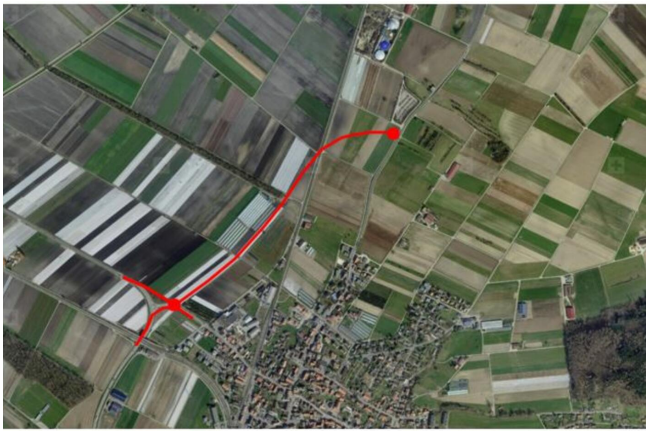

Ort
Kanton Freibrug, Gemeinde Kerzers

Kunde
Tiefbauamt des Kantons Freiburg

Zeitraum: 2019 - 2021

Ansprechpartner
Caspar Labhart, +41 58 451 65 61

Erbrachte Leistungen
- Erarbeitung Umweltverträglichkeitsbericht (UVB)
- Bearbeitungsschwerpunkte: Luft, Lärm, Erschütterung, Grundwasser, Oberflächengewässer, Entwässerung, Boden, Materialbewirtschaftung, Natur, Störfallvorsorge, Ortsbild, Archäologie